

FORMIRANJE KANALICA NA FASADI POMOĆU GOTOVIH PROFILA SA FABRIČKIM PREMAZOM I LEPLJENJEM DVE DEBLJINE TERMOIZOLACIONIH PLOČA

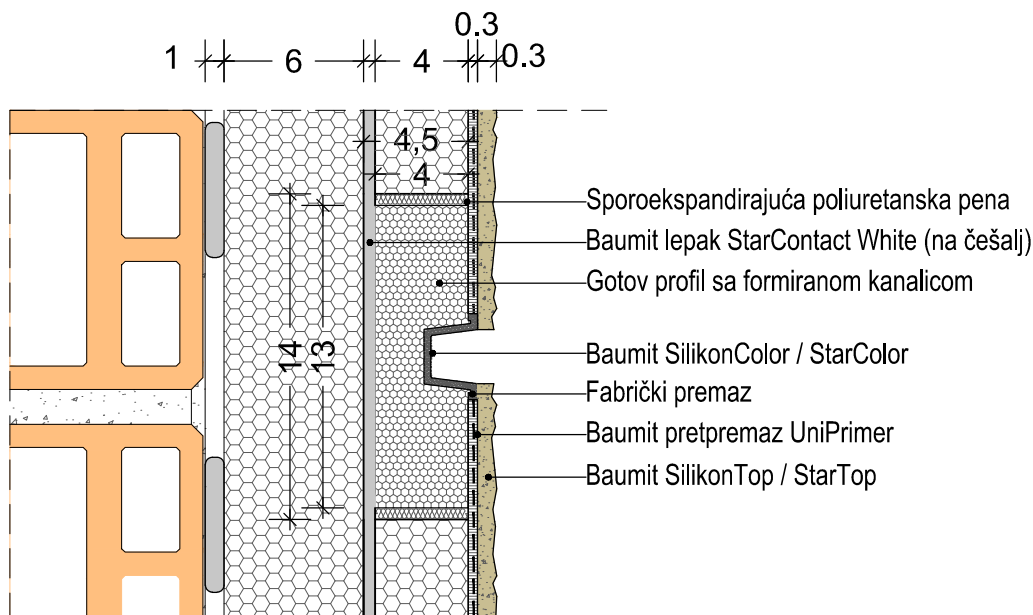
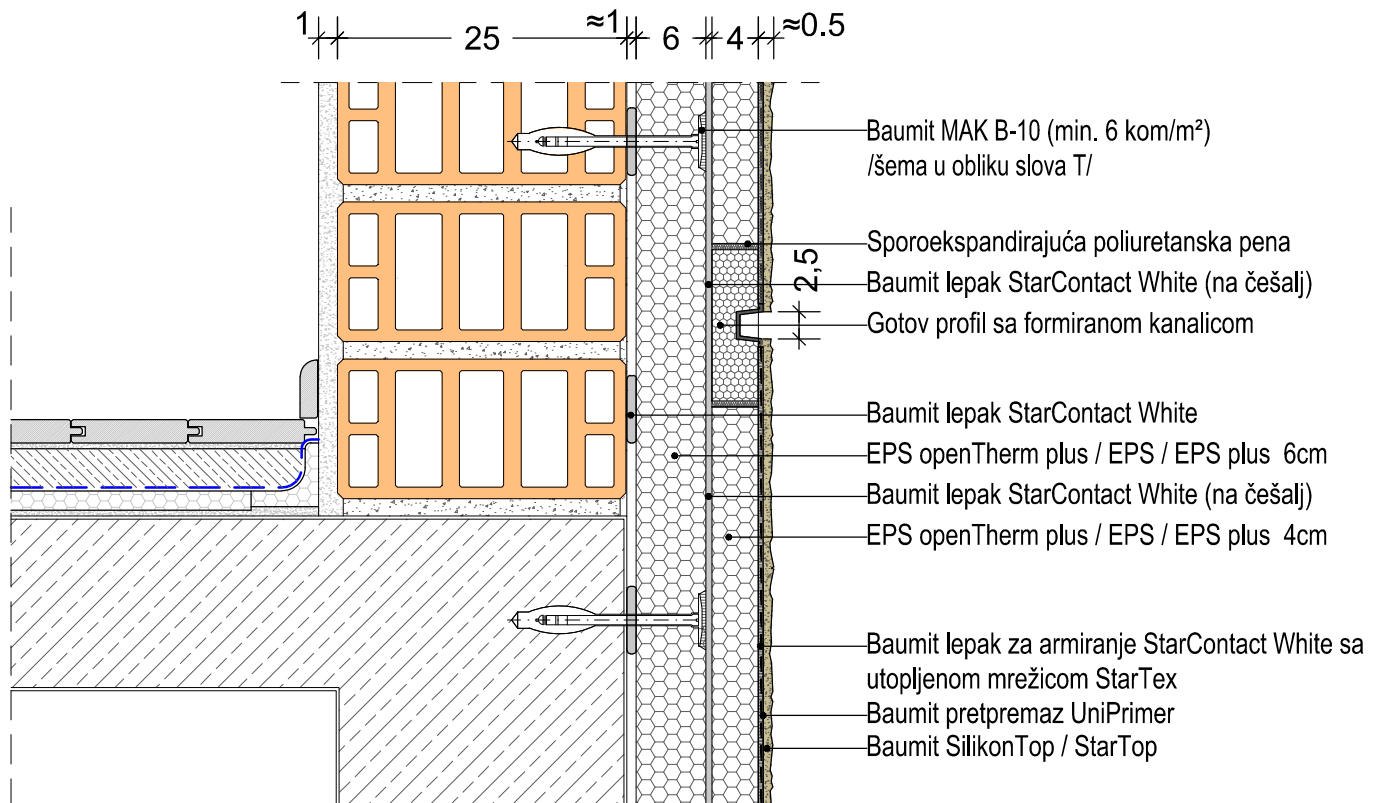

Технология :

1. Lepljenje termoizolacione ploče može se izvršiti u 2 koraka. Debljina gotovog profila se oduzima od osnovne debljine (npr. kod osnovne debljine od 10cm lepi se prvi sloj od 6cm i specifični profil debljine 4 cm). Prvi sloj termoizolacione ploče se postavlja lepljenjem Baumit StarContact White lepkom.
2. Pomoću obojenog konca za obeležavanje ucrtavaju se površine na kojima će se izvoditi dekorativne kanalice prema projektu.
3. Drugi korak je lepljenje drugog sloja termoizolacione ploče lepkom Baumit StarContact White. Debljina ovog sloja je ista kao debljina gotovog profila sa fabričkim prorezom. Prilikom formiranja drugog sloja, na mestima označenim u drugom koraku ostavljaju se kanali 10 mm širi i dublji od profila u koje se lepljenjem ubacuje gotov profil.
4. U formirani prorez se obostrano ugrađuje Baumit profil sa mrežicom 10x4cm. Deo mreže oba profila mora uvek da se preklapa.
5. Gotovi profil se ugrađuje u formirani prorez lepljenjem Baumit StarContact White lepkom na češalj, a preostale širine fuga se zatvaraju sporoeekspandirajućom poliuretanskom penom.
6. Profili se po dužini spajaju lepljenjem poliuretanskim lepkom. Nakon stvrdnjavanja materijala, površina se pažljivo zaglađuje u nivou profila.
7. Nakon formiranja kanalice na celokupnu površinu fasade nanosi se armirajući sloj lepka Baumit StarContact White sa utapanjem mrežice StarTex u neprekinutim trakama bez nabora i sa preklapima širokim najmanje 10cm. Mrežica mora biti locirana u sredini ili gornjoj trećini fasadnog lepka za armiranje i ne sme se videti. Sloj za armiranje suši se najmanje 3-7 dana, u zavisnosti od vremenskih uslova. Kod vlažnog i hladnog vremena treba sušenje produžiti.
8. Na potpuno suv armaturni sloj se pre nanošenja završnog maltera nanosi univerzalni prajmer, gotov za upotrebu, za ujednačavane upojnosti podloge i poboljšanje prionljivosti, Baumit UniPrimer. Prajmer naneti valjkom ili četkom. Raditi ravnomerno i bez prekida.
9. Nakon sušenja od 24 h, nanosi se pastozno dekorativni mineralni malter, gotov za upotrebu, Baumit SilikonTop / StarTop u tonu po izboru projektanta. Granulacija je 1.5mm. Struktura Kratz.
10. Formirane kanalice boje se fasadnom bojom SilikonColor / StarColor. Preporučeno sušenje najmanje 12h.