

## CERAMIC SISTEM - TEŽINA SISTEMA DO 60 KG.

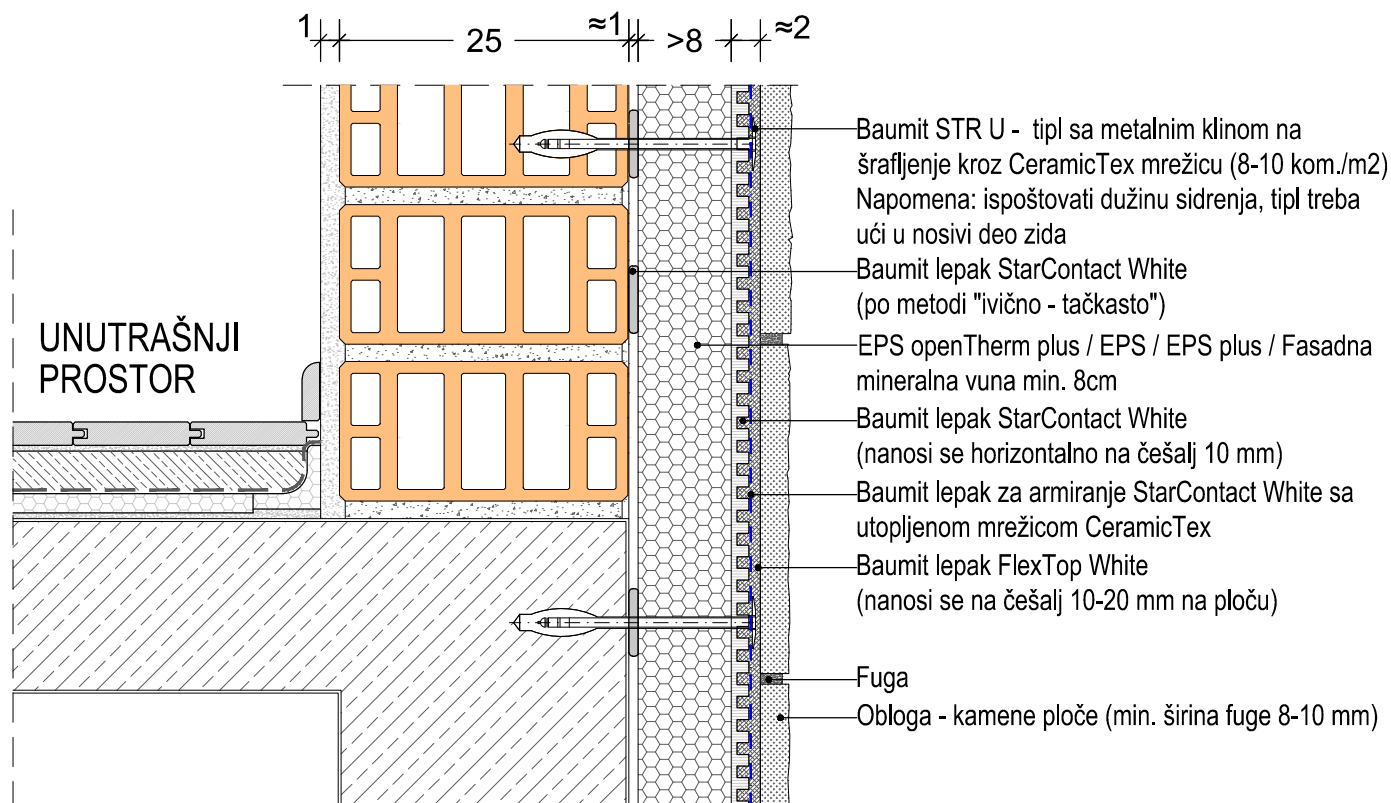

### Tehnologija ugradnje:

**1. dan:** Termoizolacione ploče se lepe na zid lepkom StarContact White metodom "ivično - tačkasto"

**2. dan:** Na termoizolacionu ploču se nazubljenom gletaricom zuba 10mm horizontalno nanosi lepak Baumit StarContact White

**3. dan:** Nakon postavljanja termoizolacione ploče naneti lepak za armiranje, Baumit StarContact White u koji se polože alkalno postojanu mrežicu, CeramicTex u neprekinutim trakama bez nabora i sa preklopima širokim najmanje 10cm.

Nakon utapanja CeramicTex mrešice vrši se tiplovanje vijcima sa čeličnim klinom na šrafljenje Baumit STR U kroz mrežu odmah kroz sveži lepak (poravnati sa površinom). Zatim se armirajući sloj popravlja ukoliko je potrebno nanošenjem lepka na mestima gde se vidi mrežica i na glave tipla. Tanko nanošenje lepka preko osušene površine nije dozvoljeno. Vreme sušenja je 1 dana/mm, uzimajući u obzir vremenske prilike – sloj za armiranje mora biti potpuno suv pre daljeg rada.

Budući da dimenzije i ivice ploča više nisu vidljive zbog nanetog sloja za armiranje, konvencionalne šeme tiplovanja za EPS i MW-PT (T i W shema) se ne mogu koristiti. Primenjuju se šeme tiplovanja na 40\*30cm, 40\*40cm ili gušće u zavisnosti od težine obloge.

Tvrde obloge (listele od klinker opeke, keramičke i prirodne kamene obloge) postavljaju se na učvršćeni ojačani sloj za armiranje pomoću postupka nanošenja lepka i na oblogu i na podlogu lepkom Baumit FlexTop White (debljina lepljivog sloja oko 5 mm).

Lepak za polaganje je poravnat na zidu, nanešen nazubljenom gletaricom, a zadnja strana fasadne obloge je takođe obrađena lepkom sa nazubljenom gletaricom. U zavisnosti od vremenskih prilika, vreme sušenja pre fugovanja iznosi oko 7 dana.

Širina fuge određuje proizvođač ploča - minimalna širina 8 - 10 mm, u zavisnosti od vrste ploča.

Fugovanje se izvodi odgovarajućom fug masom.

Prilikom polaganja ploča obavezno je formiranje dilatacionih fuga na rastojanju od 3m po visini (svaki sprat) i 6m po širini. Dilatacione fuge se popunjavaju odgovarajućom elastičnom masom za fugovanje, na primer poliuretanom, i prethodno se tretiraju odgovarajućim poliuretanskim prajmerom.